

MISCROSOFT OUTLOOK 2003

11. Gmail i Outlook

G-mail i POP3 protokol u Outlooku

Gmail poruke koje primete na account servera možete preuzeti putem klijenta ili uređaja koji podržavaju POP, kao što su Microsoft Outlook.

Da biste u Vašem accountu G-mail omogućili protokol POP, učinite sljedeće:

1. Prijavite se u Vaš account Gmail.
2. Kliknite **Postavke** pri vrhu bilo koje Gmailove stranice.
3. Kliknite **Prosljeđivanje i POP/IMAP**
4. Odaberite **Omogući POP za svu poštu** ili **Omogućite POP protokol za poštu koja stigne od sada pa nadalje**.
5. Odaberite radnju koju želite da Gmail izvršava nakon pristupa putem protokola POP.

Konfigurirajte svoj POP klijent Outlook i **Spremite promjene**

G-mail i IMAP protokol u Outlooku

IMAP (**I**nternet **M**essage **A**ccess **P**rotocol) omogućava vam preuzimanje poruka s Gmailovog servera na vlastito računalo da biste pošti mogli pristupati putem programa kao što su Microsoft Outlook čak i kada niste povezani s internetom.

IMAP protokol stvara stalnu vezu između klijenta e-pošte i Gmaila.

Koja je razlika između protokola IMAP i POP?

Za razliku od protokola POP, IMAP pruža dvosmjernu komunikaciju između Gmaila i vaših klijenata e-pošte. Na taj način, prilikom prijave u Gmail putem browsera radnje koje izvršavate u klijentima e-pošte (npr., prebacivanje poruke e-pošte u "radnu" mapu) odmah će se automatski pojaviti u Gmailu (npr., već će imati oznaku "radno" na toj poruci e-pošte sljedeći put kada se prijavite).

IMAP pruža i bolju metodu pristupa e-pošti s više uređaja. Ako e-mail provjeravate na poslu, na mobilnom telefonu te ponovno kod kuće, IMAP omogućuje pristup novim e-mail porukama s bilo kojeg uređaja u bilo kojem trenutku.

IMAP pruža sveukupno stabilniji rad. Pri korištenju protokola POP moguće je izgubiti poruke ili istu poruku preuzeti nekoliko puta, no uz protokol IMAP to se izbjegava zahvaljujući dvosmjernoj sinkronizaciji klijenta e-maila i Gmaila.

Ako niste sigurni biste li s Gmail računom trebali koristiti IMAP ili POP, preporučujemo IMAP.

KORAK 1.

Potrebno je da imate kreiran e-mail account na g-mail serveru. Ako nemate možete ga otvoriti [OVDJE](#).

Sada kada imate otvoren korisnički račun (account) na Gmail serveru možete konfigurirati dotični account da primete e-mail poruke putem MS Outlook-a.

Dakle pristupite svom korisničkom računu na GMAIL-u.

- Kliknite na riječ Postavke a potom na Prosljeđivanje i POP/IMAP
- Po defaultu već trebate imati uključenu opciju Onemogućí prosljeđivanje. (Ova opcija služi ako želite prosljeđivati sve pristigle poruke na neku drugu e-mail adresu)
- Kao što vidite POP protokol je već omogućen, ali nas zanima IMAP. Uključite ovu opciju IMAP.

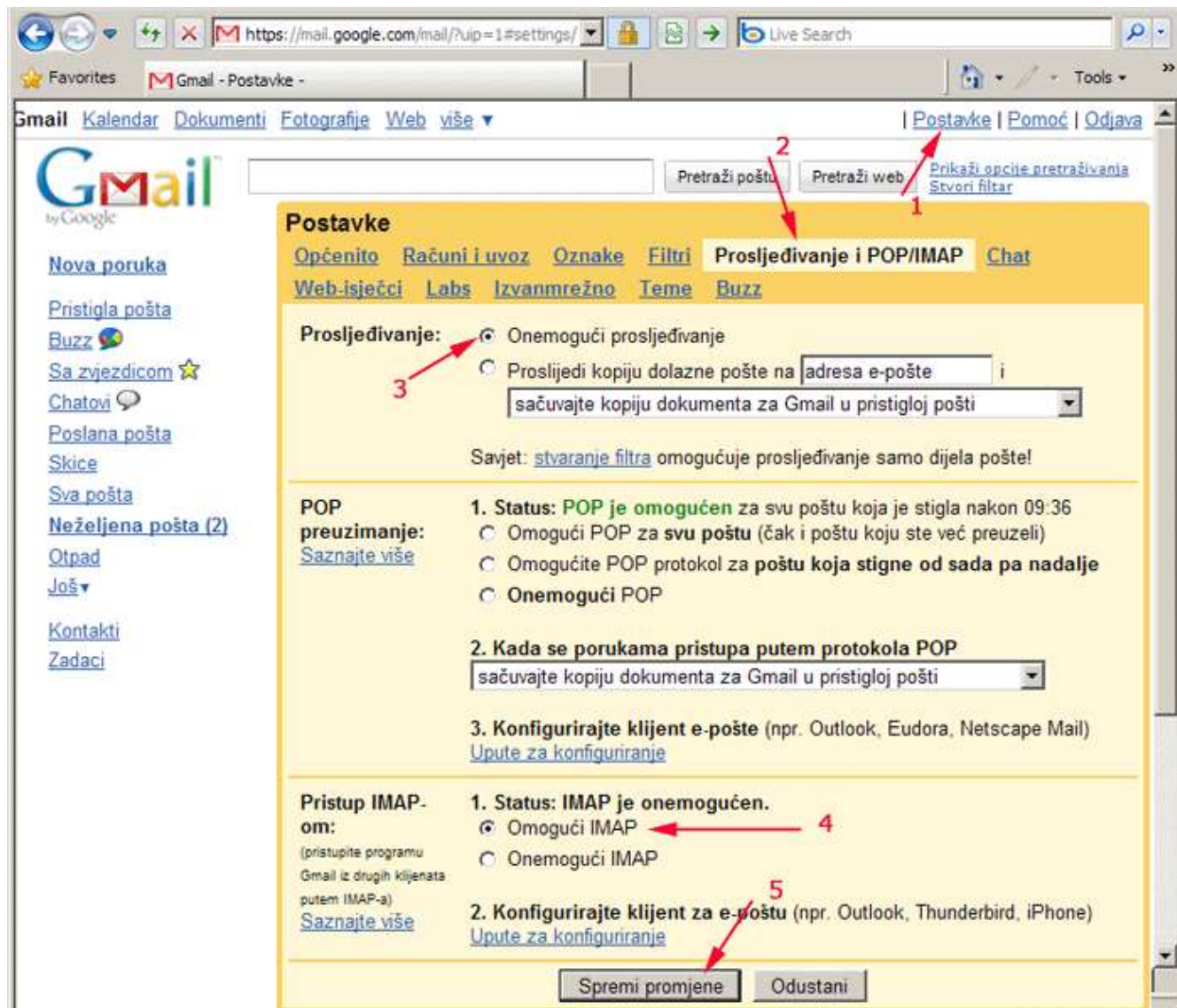

Kada ste postavili potrebne postavke odjavite se sa accounta Gmaila.

KORAK 2.

Pokrenite Vaš MS Outlook i kliknite na **Alati** (Tools) => **Računi e-pošte** (e-mail accounts)

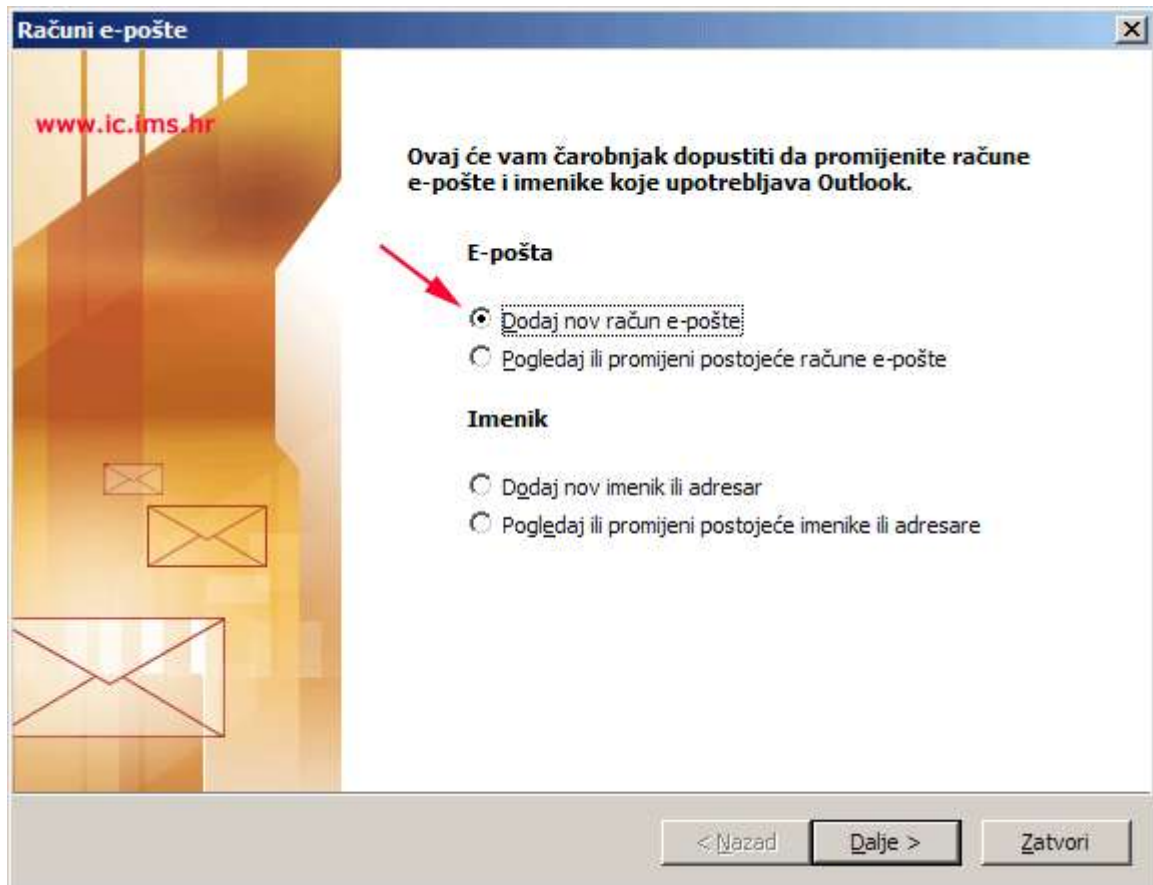

U slijedećem koraku na dijalog prozoru **Vrsta poslužitelja** (Server Type) uključite opciju **IMAP**.

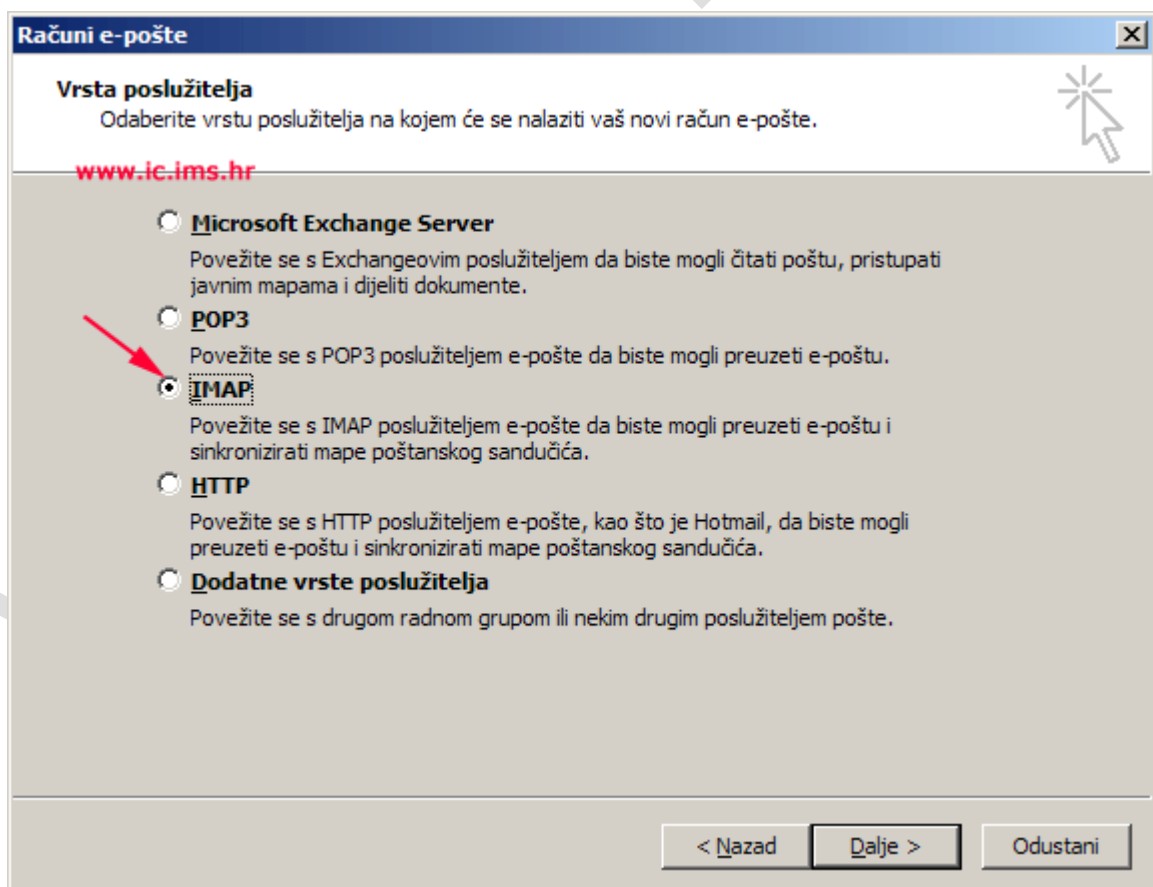

U slijedećem koraku na dijalog prozoru **Postavke internetske e-pošte(IMAP)** (Internet E-mail Settings(IMAP)) potrebno je da popunite prazna polja određenim podacima.

Podaci o korisniku (User information)

- Vaše Ime i prezime ili već kako ste kreirali e-mail account
- e-mail adresa koju ste kreirali

Podaci za prijavu (Logon information)

- Vaše korisničko ime za prijavu na account (tipa **ime.prezime** ili **ime.prezime@gmail.com**)
- Lozinka za pristup e-mail serveru

Informacije o serveru (Server information)

- imap.gmail.com
- smtp.gmail.com

Uključite opciju SPA za autentifikaciju

Računi e-pošte

Postavke internetske e-pošte (IMAP)
Svaka od ovih postavki potrebna je za uspostavu računa e-pošte.

Podaci o korisniku

Vaše ime: Ime Prezime
Adresa e-pošte: ime.prezime@gmail.com

Informacije o poslužitelju

Poslužitelj ulazne pošte (IMAP): imap.gmail.com
Poslužitelj izlazne pošte (SMTP): smtp.gmail.com

Podaci za prijavu

Korisničko ime: ime.prezime@gmail.com
Lozinka: *****
☒ Zapamti lozinku

☒ Prijavi se korištenjem sigurne provjere autentičnosti lozinke (SPA)

Više postavki...

< Nazad Dalje > Odustani

Slijedeći korak je klik na gumb **Više postavki** (More Settings) pa na karticu (tab) **Izlazni poslužitelj** (Outgoing Server) da bi postavili parametre za autentifikaciju.

Uključite/odaberite opcije **Izlazni poslužitelj (SMTP) zahtijeva provjeru autentičnosti** (My outgoing server (SMTP) requires authentication) i **Koristi iste postavke kao za ulazni poštanski poslužitelj** (Use same settings as my incoming mail server.)

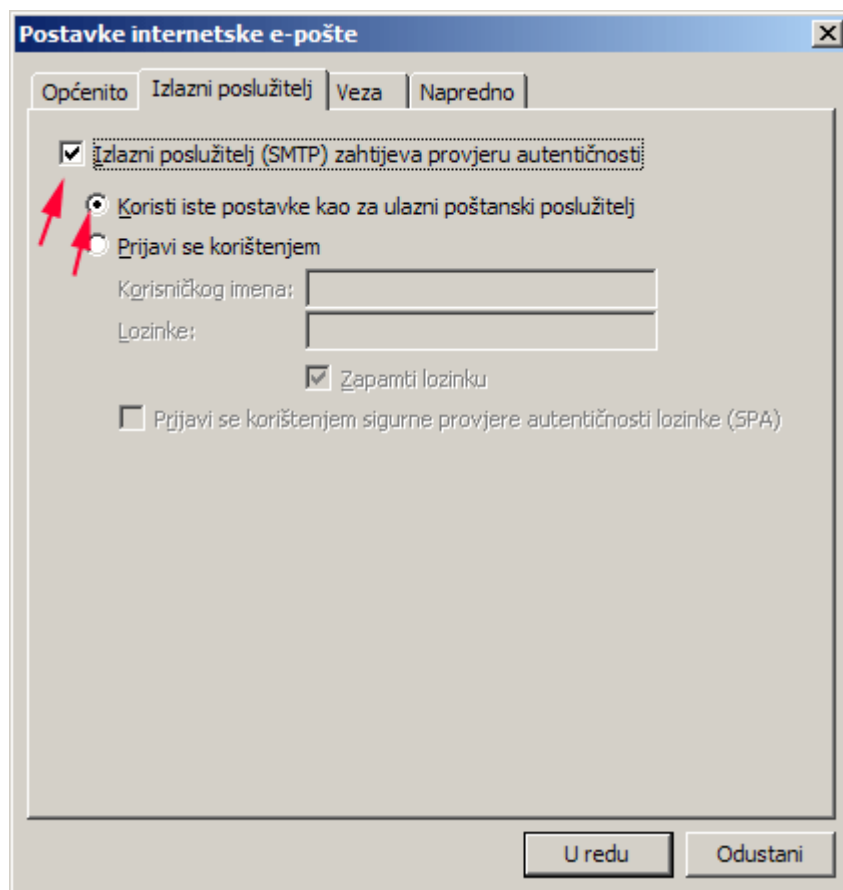

U slijedećem koraku odaberimo karticu (tab) **Napredno** (Advanced) na kojoj trebamo uključiti obje opcije tj. brojeve za portove (Server port numbers). Za IMAP upišite 993 a za SMTP upišite 465

Vremensko ograničenje možete postaviti u rasponu npr: 1-5 minuta

Konfiguriranje završite klikom na gumb **U redu** (OK) => **Dalje** (Next) => **Završi** (Finish)

